



## COZY – MALAYSIA

### ทัวร์เกินตั้ง – กัวลาลู – ปูตรา 3วัน 2คืน โดยสายการบิน มาเลเซีย แอร์ไลน์



**ราคาเริ่มต้น**

# 7,999 บาท/ท่าน

ช้อปปิ้ง AVENUE COMPLEX  
GENTING HIGHLAND  
วัดถ้ำบาตู / วัดชินสวี  
ชมเมือง PUTRAJAYA  
ถ่ายรูปตึกแฝด

**Genting Skyworld**

EXPERIENCE A WORLD OF EXTRAORDINARY  
Welcome to Genting SkyWorlds

**Awana Skyway**

**Casino**

**#พักรีสอร์ท 3 ดาว**  
พักรื่นตั้ง 1 คืน  
กัวลาลัมเปอร์ 1 คืน

**#ชิมอาหารท้องถิ่น**  
บักกุดเต้ สไตล์มาเลเซีย  
ไม่รวมค่าทิปไกด์และคนขับ  
ชำระที่สนามบิน 1500 บาทต่อท่าน

มาเลเซีย - กัวลาลัมเปอร์ - เก็นติ้งไฮแลนด์ –

SKY AVENUE COMPLEX – ปูตราจาย่า 3 วัน 2 คืน

เดินทางโดยสายการบิน MALAYSIA AIRLINE (MH)

- เที่ยวชมเมืองในสายหมอก GENTING HIGHLAND รวมนั่งกระเช้า CABLE CAR แล้ว
- เล่นคาสิโน เดินช้อปปิ้ง SKY AVENUE COMPLEX , SKYTROPOLIS FUNLAND
- สักการะขอพรวัด CHINSWEE วัดถ้ำบาตู BATU CAVE
- ชมเมือง PUTRAJAYA อัปเดตสถานที่เที่ยวใหม่ สวน CHINESE-MALAYSIA FRIENDSHIP GARDEN
- เที่ยวสบายๆ ชมเมืองหลวง นครกัวลาลัมเปอร์
- ถ่ายรูปตึกแฝด PETRONAS TOWER ช้อปปิ้งห้างหรู KLCC SURIA
- พักที่เกินตั้ง 1 คืน / กัวลาลัมเปอร์ 1 คืน
- ชิมบักกุดเต้ สไตล์มาเลเซีย เข้มข้นหอมยาลิ้น
- แจกน้ำดื่มบริการทุกวันวันละ 1 ขวด

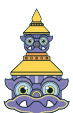



วันแรก กรุงเทพฯ – เกินดั่งไฮแลนด์ – CABLE CAR – SKY AVENUE COMPLEX (-)

08.00 น. คณะพร้อมกันที่ สนามบินสุวรรณภูมิ อาคารผู้โดยสารขาออก เคาน์เตอร์สายการบิน MALAYSIA AIRLINE (MH) โดยมีเจ้าหน้าที่ของบริษัทฯคอยต้อนรับและอำนวยความสะดวกในการเช็คเอกสารและสัมภาระ

**ไม่รวมค่าทิปไกด์+ค่าทิปคนขับรถเหมาจ่ายท่านละ 1,500 บาทชำระที่สนามบินสุวรรณภูมิ (ไม่รวมค่าทิปหัวหน้าทัวร์ตามความพึงพอใจ)**



International Covid19 Vaccination Certificate

หรือ Digital Health Certificate และ Digital Health Pass (Download จาก APP หมอพร้อม)

11.05 น. เดินทางสู่ ประเทศมาเลเซีย โดยสายการบิน MALAYSIA AIRLINE เที่ยวบินที่ MH785 มีอาหารและเครื่องดื่มบริการบนเครื่อง

RE-CHECK เอกสารสำหรับใช้เดินทางเข้าประเทศมาเลเซีย

1. พาสปอร์ตที่มีอายุเหลือมากกว่า 6 เดือน ณ วันที่เดินทาง.
2. Download APP : MySejahtera และลงทะเบียน Pre-Departure Form ถ้าได้รับวัคซีน Fully Vaccinated จะได้เอกสาร Digital Traveller Card ใช้เข้าประเทศได้เลยครับ



Type of COVID-19 vaccines	No. of doses	13 to 59 years old	60 years old and above
Sinovac Sinopharm	2 doses	Partially vaccinated	
	3 doses	Fully vaccinated	
Pfizer Moderna AstraZeneca Covaxin Covishield Novavax Sputnik V	2 doses	Fully vaccinated	Partially vaccinated
	3 doses	Fully vaccinated	Fully vaccinated
CanSino Johnson & Johnson Sputnik Light	1 dose	Fully vaccinated	Partially vaccinated
	2 doses	Fully vaccinated	Fully vaccinated

**\*\* เด็กอายุต่ำกว่า 12 ปี ไม่ต้องฉีดวัคซีนได้ เดินทางได้ \*\*  
อายุ 13-59 ปี ต้องรับ Fully Vaccinated**

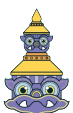





14.15 น. เดินทางถึง **ถึงสนามบินนานาชาติ กัวลาลัมเปอร์** (เวลาเร็วกว่าประเทศไทย 1 ชั่วโมง) หลังผ่านพิธีการตรวจคนเข้าเมืองเรียบร้อย **นำท่านเดินทางสู่เมืองในสายหมอก GENTING HIGHLAND** (ระยะทางประมาณ 114 ก.ม. ใช้เวลาประมาณ 1.30-2 ชม.)

17.00 น. ถึงสถานีกระเช้าลอยฟ้า **AWANA SKY WAY** (โปรดเตรียมเงินค่าฝากกระเป๋า 10 RM / ใบหำมนำกระเป๋าไปใหญ่ขึ้นกระเช้า ดังนั้นท่านสมาชิกทัวร์ต้องเตรียมกระเป๋าใบเล็กขนาดไม่เกิน 56 Cm. X 36 Cm. X 20 Cm. **นำท่านนั่ง กระเช้าลอยฟ้า** ขึ้นสู่ยอดเขาเก็นดิง ระยะทาง 3.4 กม. ซึ่งยาวที่สุดในเอเชียจะได้สัมผัสผืนเมฆหมอกอันหนาที่บและอากาศบริสุทธิ์อันหนาวเย็น (โปรดนำเสื้อหนาวติดตัวไปด้วย)



**เก็นดิงไฮแลนด์** สถานตากอากาศ และ สถานคาสีโนระดับชาติ บนยอดเขา Gunung Ulu Kali ในบริเวณเขตติดต่อของรัฐปาหัง และรัฐเซลังงอร์ อยู่สูงกว่าระดับน้ำทะเลถึง 6,000 ฟิต หรือ 1,800 เมตร ห่างจากนครกัวลาลัมเปอร์ 58 กิโลเมตร การก่อสร้างดำเนินด้วยความยากลำบาก โดยราชาคาสีโน ลิมโกะหัตง ได้เริ่มลงมือตัดถนนขึ้นสู่ยอดเขาในปี 2508 ใช้เวลาถึง 4 ปี แล้วจึงดำเนินการสร้างรีสอร์ท

**\*\*\* อีสระับประทานอาหารเย็นที่เก็นดิงตามอัธยาศัย \*\*\***

จากนั้นนำท่านเข้าสู่ที่พัก โรงแรม "FIRST WORLD" หรือ AWANA HOTEL GENTING เทียบเท่า 3 \* **\*\*ข้อมูลสำคัญ\*\***

1. โรงแรม ที่ FIRST WORLD ไม่มีห้องพักแบบ 3 ท่าน ไม่มีเตียงเสริม ลูกค้ำเลือกที่จะพัก 3 ท่านในห้อง DBL หรือจะพักเดี่ยวเฉพาะบนเก็นดิง เพิ่ม 1,500 บาท/ห้อง
2. เก็นดิงช่วงกลางวันอุณหภูมิอยู่ที่ระหว่าง 20°C - 26°C ส่วนกลางคืน อุณหภูมิอยู่ที่ระหว่าง 15°C - 20°C

(หมายเหตุ: หากห้องพักที่บน GENTING HIGHLAND เต็ม ขอสงวนสิทธิ์ในการเปลี่ยนโปรแกรมเป็น GENTING DAY TOUR และมานอนที่ KUALA LUMPUR แทน)

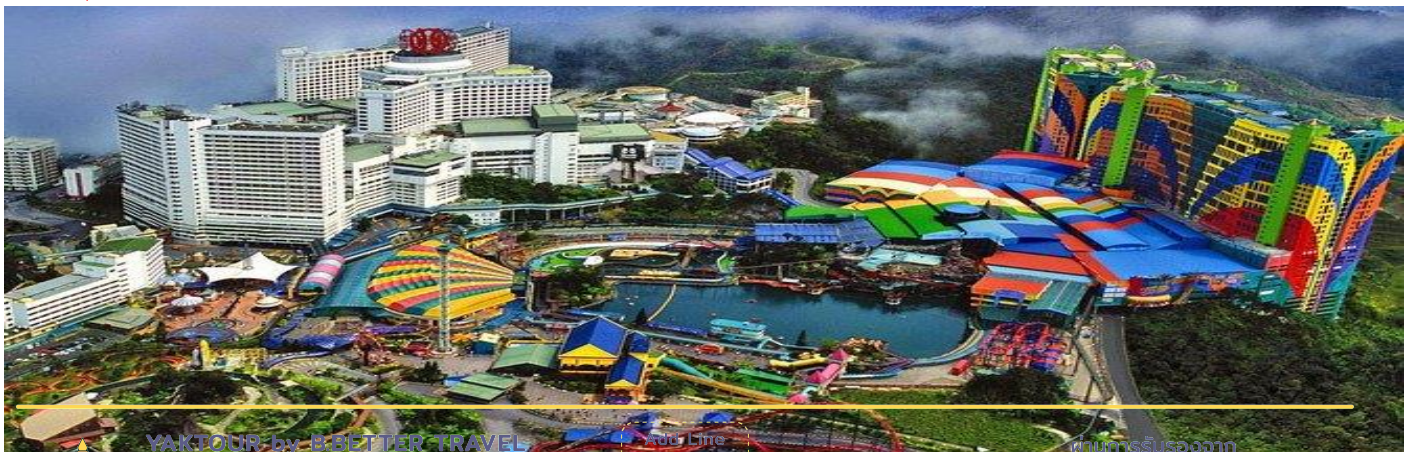



อิสระให้ท่านได้เพลิดเพลินกับความบันเทิงมากมายใน GENTING ตามอัธยาศัย ช้อปปิ้ง เดินชมธรรมชาติ อากาศดี ๆ เสียงไซด นับเลขที่คาสิโน หรือตะลุมบอนสนุกได้ยาวๆ จนถึงเวลา CHECK OUT 11.00 น. วันรุ่งขึ้น

- First World Plaza เป็นศูนย์รวมร้านค้า ร้านอาหาร สถานบันเทิง สวนสนุก รวมไปถึงเมืองหิมะที่เกินดีริงรีสอร์ท
- Skytropolis Funland สวนสนุกในร่มขนาดใหญ่ มีเครื่องเล่นรองรับนักท่องเที่ยวทุกช่วงอายุ เปิดทุกวันเวลา 10.00 – 22.00 น. นักท่องเที่ยวสามารถซื้อบัตรเครื่องเล่นแยกเฉพาะอย่าง หรือซื้อบัตรแบบทุกเครื่องเล่นไม่จำกัดได้
- Valley View Garden สวนบริเวณโรงแรม Theme Park Hotel ประกอบไปด้วยน้ำพุ ม้านั่งสำหรับพักผ่อน พุ่มไม้ดอกไม้ประดับต่างๆ รวมทั้งมีสวนผีเสื้อซึ่งเปิดให้บริการทุกวันตั้งแต่เวลา 09.00 – 21.00 น.
- Sky Avenue Complex เป็นช้อปปิ้งมอลล์ที่อยู่สูงที่สุดในมาเลเซีย บนยอดเขาของเก็นดีงไฮแลนด์ มีร้านค้าและร้านอาหารกว่า 70 ร้าน จุดเด่นคือ การแสดงแสงสีและไฟประดับในยามค่ำคืนที่เรียกว่า Sky Symphony
- Casino ของเก็นดีงไฮแลนด์เป็นคาสิโนขนาดใหญ่ที่เปิดทุกวันตลอด 24 ชั่วโมง

## วันที่สอง อิสระตามอัธยาศัยบน GENTING – CHIN SWEE CAVE TEMPLE – วัดถ้ำบาดู – กรุง กัวลาลัมเปอร์ (B/L/D)

### เช้า ☉ รับประทานอาหารเช้า ณ ห้องอาหาร

อิสระในยามเช้าให้ท่านได้สัมผัสอากาศเย็นสบายบนยอดเขา ที่มีอุณหภูมิเฉลี่ยตลอดปี 16-24 องศาเซลเซียส จนได้เวลาอำลาสายหมอก

11.00 น. นั่งกระเช้าไฟฟ้ากลับสู่สถานีกระเช้าไฟฟ้าโกตงจายา และนำท่านเดินทางไปสู่ **วัดชิน สวี** สักการะรูปปั้นของพระอาจารย์ชิน สวี ซึ่งเป็นเทพเจ้าที่ชาวบ้านในมณฑลฟูเจี้ยนให้ความเคารพนับถือ นอกจากนั้นนักท่องเที่ยวทั้งชาวมาเลเซียและชาวต่างชาติก็นิยมมาทำบุญสักการะพระที่วัดแห่งนี้อยู่เสมอ ทั้งนี้วัดชิน สวีตั้งอยู่ในป่าหินที่มีระดับความสูงเหนือน้ำทะเลถึง 4,600 ฟุต ภายในวัดประกอบไปด้วยเจดีย์แบบจีน พระพุทธรูปหินขนาดใหญ่ รูปแกะสลักเจ้าแม่กวนอิม หอชมวิว สถานปฏิบัติธรรม และ ร้านอาหารเจ รวมไปถึงรูปปั้นต่างๆ ที่เรียงรายตามทางเดินเลียบบภูเขา

### เที่ยง ☉ รับประทานอาหารเที่ยง ณ ภัตตาคาร BUKKUTEH

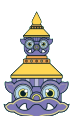





นำท่านสู่ นครกัวลาลัมเปอร์ ระหว่างทางให้ท่านได้พักเปลี่ยนอิริยาบถที่บริเวณ **ร้านค้าสินค้าพื้นเมือง** เพื่อเลือกซื้อหาของฝากพื้นเมือง อาทิ ผงปรุงบะกุ๊ดเต๋ เคล็ดลับคู่ครัวมาเลเซีย กาแฟขาวขึ้นชื่อของเมืองอิโปห์ ที่มีรสหอมกลมกล่อมราวกับกาแฟสด นำท่านแวะถ่ายรูปและนมัสการ พระชันธุกุมาร ที่ **วัดถ้ำบาตู** เป็นศาสนสถานที่ศักดิ์สิทธิ์ของศาสนาฮินดู ด้านหน้าปากทางขึ้นบันไดไปยังถ้ำ ช้างบนมีรูปปั้นของพระชันธุกุมารสูงถึง 42.7 เมตร



นำท่านแวะถ่ายรูปกับสัญลักษณ์ของตึกระฟ้าในนครกัวลาลัมเปอร์ **ตึกปิโตรนัส** ซึ่งเป็นอาคารแฝดที่สูงที่สุดในโลก ด้วยความสูงถึง 452 เมตร ภายนอกตึกเป็นสถาปัตยกรรมตึกแฝดที่สง่างาม ตกแต่งด้วยแผ่นสแตนเลส 33,000 แผ่น และกระจกอีก 55,000 แผ่น มีคุณสมบัติพิเศษในการกรองแสงและลดเสียงรบกวน

นำท่านช้อปปิ้งสินค้าสุดหรูที่ห้าง **ซูเรียเคแอลซีซี (Suria KLCC)** เป็นศูนย์การค้าที่ครอบคลุมพื้นที่ 1.5 ล้านตารางฟุต (140,000 ตร.ม.) ตั้งในส่วนของฐานตึกเปโตรนาสทาวเวอร์

ภายในมีร้านค้า จำพวกร้านแฟชั่นหรูหรา เช่นเดียวกับ ร้านอาหาร เครื่องดื่ม และโรงภาพยนตร์ 12 โรง ยังมีคอนเสิร์ตฮอลล์ อาร์ตแกลเลอรี ศูนย์วิทยาศาสตร์ ครอบคลุม 6 ชั้น ที่ส่วนมากจะอยู่ใต้ตึกเปโตรนาสทาวเวอร์



ค่า **ค่าบริการอาหารค่ำ ณ ภัตตาคาร**

โรงแรมที่พัก **โรงแรม DAYS HOTEL** ระดับ 3 ดาว หรือเทียบเท่า







## วันที่สาม มัสยิดอาเหม็ด – พระราชวังอิสตันน่า – เมอร์เดก้าสแควร์ (B/L/-)

เช้า ๑๐ รับประทานอาหารเช้า ณ ห้องอาหารของโรงแรม

นำท่านชมเมืองหลวงของมาเลเซีย ซึ่งเป็นเมืองที่ตั้งขึ้นที่บริเวณที่แม่น้ำ 2 สายตัดกัน นำท่านผ่านชม **มัสยิดอาเหม็ด** เก่าแก่และสวยที่สุดในมาเลเซีย นำท่านแวะถ่ายรูปด้านหน้า **พระราชวังอิสตันน่า ไนการา** ที่ประทับของสมเด็จพระราชาธิบดีของมาเลเซีย ผ่านชม อาคารสุดต่า นับดู ซามัด ที่ปัจจุบันเป็นสถานที่ของทางราชการ ตั้งอยู่ตรงข้ามกับ **เมอร์เดก้าสแควร์** ซึ่งเป็นจัตุรัสที่รำลึกถึงวันที่มาเลเซียได้ฉลองเอกราชพ้นจากประเทศในเครื่องจักรภพ



นำคณะแวะเลือกซื้อช็อกโกแลต OTOP ในโรงงานที่ใหญ่ที่สุดในมาเลเซีย



เที่ยง ๑๐ รับประทานอาหารเที่ยง ณ ภัตตาคาร

จากนั้นนำท่านเดินทางสู่เมือง **ปุตราจายา (Putrajaya city)** ปุตราจายา..นครแห่งอนาคต อันเป็นที่ตั้งของหน่วยงานราชการ รวมถึงทำเนียบนายกรัฐมนตรี ชมความงดงามราวภาพฝันในนิยายอาหรับราตรีของสถาปัตยกรรมต่างๆ ในนครหลวงแห่งใหม่ของประเทศมาเลเซีย บันทึกภาพความทรงจำที่จัตุรัสปุตรา โดยมีฉากหลังเป็นมัสยิดปุตรา **มัสยิดสีชมพู (putra mosque)** มัสยิดแห่งเมืองซึ่งสร้างจากหินอ่อนสีกุหลาบ ตั้งอยู่ริมทะเลสาบปุตรา ทำเนียบรัฐบาลสีชมพู..มัสยิดอัน







งดงามยิ่งใหญ่และสถานที่ทำงานของนายกรัฐมนตรี ตั้งอยู่เมืองปุตราจายา ผสมผสานทางด้านสถาปัตยกรรมของมุสลิมทันสมัยที่สุดในโลก สามารถบรรจุคนได้ถึง 15,000 คน ใช้เป็นสถานที่ที่ทันสมัย การประชุมต่างๆ และชมความงามของ **สะพานวาวาซัน** สะพานสวยที่สุดแห่งหนึ่ง ซึ่งมีรูปร่างประหนึ่งลูกศร พุ่งออกไปจากอาคารกระทรวงการคลัง นำท่านเดินเล่นถ่ายรูป China-Malaysia Friendship Garden Putrajaya สถานที่ที่เที่ยงแห่งใหม่ ๆ จากนั้นอิสระให้ท่านได้ช้อปปิ้งที่ห้าง MITSUI OUTLET พบกันสินค้าลดราคามากมาย 50-70 % แบรินด์ชิ้นนากว่า 50 แบรินด์ (หากมีเวลาเหลือ)

**ได้เวลาอันสมควรนำท่านเดินทางสู่สนามบินนานาชาติ กัวลาลัมเปอร์**

**เอกสารที่ใช้เดินทางกลับประเทศไทย (เฉพาะชาวต่างชาติ) ใช้ตอนเช็คอินสายการบิน**

ลงทะเบียนผ่านระบบ Thailand Pass (**ทัวร์บริการช่วยลงทะเบียนให้**)

17.45 น. ออกเดินทางสู่สนามบินสุวรรณภูมิ โดยสายการบิน MALAYSIA AIRLINE เที่ยวบินที่ MH780 มีอาหารและเครื่องดื่มบริการบนเครื่อง

18.55 น. เดินทางกลับถึงสนามบินสุวรรณภูมิโดยสวัสดิภาพ พร้อมความประทับใจ

**เมื่อเดินทางถึงไทย**

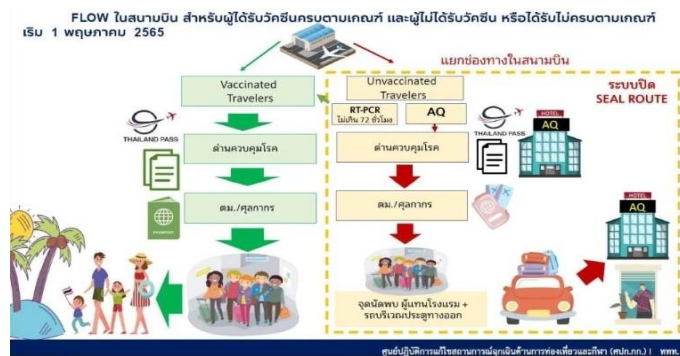



## อัตราค่าบริการห้องพักละ 2-3 ท่าน

\*\*สำหรับหนังสือเดินทางต่างชาติเก็บเพิ่ม 1,000 บาท\*\*

วันที่เดินทาง	ผู้ใหญ่	ทารกอายุต่ำกว่า 2 ปี	พักเดี่ยว
วันที่ 26-28 สิงหาคม 2565	8,999.- 7,999.-	3,900.-	2,900.-
วันที่ 02-04 กันยายน 2565	8,999.- 7,999.-	3,900.-	2,900.-
วันที่ 09-11 กันยายน 2565	7,999.-	3,900.-	2,900.-
วันที่ 16-18 กันยายน 2565	8,999.-	3,900.-	2,900.-
วันที่ 23-25 กันยายน 2565	7,999.-	3,900.-	2,900.-
วันที่ 07-09 ตุลาคม 2565	8,999.-	3,900.-	2,900.-
วันที่ 13-15 ตุลาคม 2565 (วันหยุดเทศกาล)	9,999.-	3,900.-	2,900.-
วันที่ 14-16 ตุลาคม 2565 (วันหยุดเทศกาล)	9,999.-	3,900.-	2,900.-
วันที่ 21-23 ตุลาคม 2565 (วันหยุดเทศกาล)	9,999.-	3,900.-	2,900.-
วันที่ 22-24 ตุลาคม 2565 (วันหยุดเทศกาล)	9,999.-	3,900.-	2,900.-
วันที่ 28-30 ตุลาคม 2565	8,999.-	3,900.-	2,900.-
วันที่ 04-06 พฤศจิกายน 2565	8,999.-	3,900.-	2,900.-
วันที่ 11-13 พฤศจิกายน 2565	8,999.-	3,900.-	2,900.-
วันที่ 18-20 พฤศจิกายน 2565	7,999.-	3,900.-	2,900.-
วันที่ 25-27 พฤศจิกายน 2565	8,999.-	3,900.-	2,900.-
วันที่ 03-05 ธันวาคม 2565	9,999.- 7,999.-	3,900.-	2,900.-
วันที่ 10-12 ธันวาคม 2565	9,999.-	3,900.-	2,900.-
วันที่ 16-18 ธันวาคม 2565	8,999.-	3,900.-	2,900.-
วันที่ 23-25 ธันวาคม 2565	8,999.-	3,900.-	2,900.-
วันที่ 30 ธันวาคม 2565 – 01 มกราคม 2566 (วันหยุดเทศกาล)	12,999.- 11,999.-	3,900.-	2,900.-
วันที่ 31 ธันวาคม 2565 – 02 มกราคม 2566	12,999.-	3,900.-	2,900.-

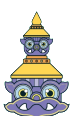





(วันหยุดเทศกาล)	11,999.-		
วันที่ 01-03 มกราคม 2566	8,999. -	3,900. -	2,900. -
วันที่ 06-08 มกราคม 2566	7,999.-	3,900.-	2,900.-
วันที่ 13-15 มกราคม 2566	8,999. -	3,900. -	2,900. -
วันที่ 20-22 มกราคม 2566	8,999. -	3,900. -	2,900. -
วันที่ 27-29 มกราคม 2566	8,999. -	3,900. -	2,900. -
วันที่ 03-05 กุมภาพันธ์ 2566	8,999. -	3,900. -	2,900. -
วันที่ 10-12 กุมภาพันธ์ 2566	7,999. -	3,900. -	2,900. -
วันที่ 17-19 กุมภาพันธ์ 2566	8,999. -	3,900. -	2,900. -
วันที่ 24-26 กุมภาพันธ์ 2566	8,999. -	3,900. -	2,900. -
วันที่ 03-05 มีนาคม 2566	8,999. -	3,900. -	2,900. -
วันที่ 04-06 มีนาคม 2566	9,999. -	3,900. -	2,900. -
วันที่ 10-12 มีนาคม 2566	8,999. -	3,900. -	2,900. -
วันที่ 17-19 มีนาคม 2566	8,999. -	3,900. -	2,900. -
วันที่ 24-26 มีนาคม 2566	8,999. -	3,900. -	2,900. -

ราคาโปรโมชั่น ไม่มีราคาเด็ก

จอยแลนด์หักค่าตัวออก 3,000.- บาท

เงื่อนไขการจอง มัดจำท่านละ 5,000 บาท

\*\*\* เมื่อชำระค่ามัดจำแล้วถือว่ารับทราบเงื่อนไขการจองทัวร์ทุกประการ \*\*\*

**หากท่านสนใจตัดกรุ๊ปหรือทำกรุ๊ปเหมา กรุณาติดต่อผ่าน AGENCY**

**\*พีเรียดราคาโปรโมชั่น 7,999.- ไม่สามารถตัดกรุ๊ปเหมาได้ \***

พร้อมส่งสำเนาหน้าพาสปอร์ตให้เจ้าหน้าที่จองทัวร์ / ส่วนที่เหลือจ่ายก่อนเดินทาง 15 วัน

\*\*\* กรุณาตรวจสอบพาสปอร์ต ต้องมีอายุใช้งานเหลือไม่น้อยกว่า 6 เดือน นับจากวันเดินทาง\*\*\*

**หมายเหตุ** โปรแกรมการเดินทางอาจเปลี่ยนแปลงตามความเหมาะสม บริษัทฯ ขอสงวนสิทธิ์ในการปรับเปลี่ยนราคา หากมีการปรับขึ้นของราคาน้ำมันของสายบินหรือการเปลี่ยนแปลงกฎการเข้าประเทศที่มีค่าใช้จ่ายเพิ่มเติม

อัตรานี้รวม

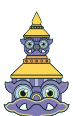

YAKTOUR by B.BETTER TRAVEL

90/1000 ต.ท่าอิฐ อ.ปากเกร็ด จ.นนทบุรี 11120

เลขประจำตัวผู้เสียภาษี 0105555077971

ใบอนุญาตเลขที่ 11/10589

Add Line



ผ่านการรับรองจาก



Registered



- ❖ ค่ารถโค้ชปรับอากาศบริการตลอดการเดินทางตามรายการทัวร์
- ❖ ตัวเครื่องบินและภาษีน้ำมันตามรายการ ชั้นประหยัด ไป/กลับตามกำหนดการของคณะทัวร์ รวมน้ำหนักกระเป๋า 30 กก.
- ❖ ค่าอาหาร และเครื่องดื่มที่ระบุไว้ในรายการ
- ❖ ค่าที่พัก 2 คืนพักห้องละ 2-3 ท่าน
- ❖ ค่าบัตรเข้าชมสถานที่ท่องเที่ยวต่าง ๆ ตามรายการที่ได้ระบุไว้
- ❖ ค่าประกันอุบัติเหตุในการเดินทาง 1,000,000 บาท (ขึ้นอยู่กับเงื่อนไขของกรมธรรม์เฉพาะเหตุการณ์ที่เกิดขึ้นระหว่างวันเดินทางเท่านั้นโดยจะต้องใช้ใบรับรองแพทย์และใบเสร็จรับเงินในการเบิก)

## อัตรานี้ไม่รวม

- ❖ **ค่าทิปไกด์+ค่าทิปคนขับรถเหมาจ่ายท่านละ 1,500 บาทชำระที่สนามบินสุวรรณภูมิ (ไม่รวมค่าทิปหัวหน้าทัวร์ตามความพึงพอใจ)**
- ❖ ค่าทำหนังสือเดินทางไทย และค่าธรรมเนียมสำหรับผู้ถือพาสปอร์ตต่างชาติ รวมถึง VACCINE PASSPORT
- ❖ ค่าอาหาร และเครื่องดื่มที่ไม่ได้ระบุไว้ในรายการ
- ❖ ค่าใช้จ่ายอื่นๆ ที่มีได้ระบุไว้ในรายการ เช่น ค่าซักรีด โทรศัพท์ ค่ามินิบาร์ ฯลฯ
- ❖ ภาษีมูลค่าเพิ่ม 7% และภาษีหัก ณ ที่จ่าย 3%

## เอกสารที่ใช้ในการเดินทาง

- ❖ หนังสือเดินทางที่มีวันกำหนดอายุใช้งานเหลือไม่น้อยกว่า 6 เดือน นับจากวันที่จะออกเดินทาง

## เงื่อนไขการจองทัวร์

**หากไม่ได้ร่วมบริการทานอาหาร หรือค่าตัวเข้าชมใด ๆ ในกรณีจอยทัวร์ไม่สามารถคืนเงินได้ เนื่องจากค่าบริการที่ต่างประเทศเป็นแบบเหมาจ่าย**

1. เนื่องจากตัวเครื่องบินต้องเดินทางตามวันที่ ที่ระบุบนหน้าตั๋วเท่านั้น จึงไม่สามารถยกเลิก หรือเปลี่ยนแปลงการเดินทางใด ๆ ทั้งสิ้น ถ้ากรณียกเลิก หรือเปลี่ยนแปลงการเดินทาง ทางบริษัทฯ ขอสงวนสิทธิ์ในการคืนเงินทั้งหมดหรือบางส่วนให้กับท่าน
2. กรณีที่กองตรวจคนเข้าเมืองทั้งที่กรุงเทพฯ และในต่างประเทศปฏิเสธมิให้เดินทางออกหรือเข้าประเทศที่บริษัทระบุในรายการเดินทาง บริษัทฯ ขอสงวนสิทธิ์ไม่คืนค่าบริการไม่ว่ากรณีใด ๆ
3. ทางบริษัทฯ จะไม่รับผิดชอบใดๆทั้งสิ้น หากท่านใช้บริการของทางบริษัทฯ ไม่ครบ อาทิ ไม่เที่ยวบางรายการ, ไม่ทานอาหารบางมื้อ เพราะค่าใช้จ่ายทุกอย่าง ทางบริษัทฯ ได้ชำระค่าใช้จ่ายให้ตัวแทนต่างประเทศแบบเหมาขาด
4. **ค่าทัวร์เป็นแบบเหมาจ่ายกับบริษัททัวร์ในต่างประเทศ ไม่สามารถคืนเงินค่าทัวร์ในทุกกรณี**
5. ทางบริษัทฯ จะไม่รับผิดชอบใดๆทั้งสิ้น หากเกิดสิ่งของสูญหายจากการโจรกรรม และ/หรือ เกิดอุบัติเหตุที่เกิดจากความประมาทของตัวนักท่องเที่ยวเอง
6. เมื่อท่านตกลงชำระเงินไม่ว่าทั้งหมดหรือบางส่วนกับทางบริษัทฯ ทางบริษัทฯ จะถือว่าท่านได้ยอมรับในเงื่อนไขข้อตกลงต่างๆ ที่ได้ระบุไว้แล้วทั้งหมด

## หมายเหตุ

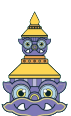

YAKTOUR by B.BETTER TRAVEL

90/1000 ต.ท่าอิฐ อ.ปากเกร็ด จ.นนทบุรี 11120

เลขประจำตัวผู้เสียภาษี 0105555077971

ใบอนุญาตเลขที่ 11/10589

Add Line



ผ่านการรับรองจาก



Registered





- ❖ หากคณะเดินทางไม่ถึง 10 ท่านคืนเงินเต็มจำนวน
- ❖ หากมีเหตุสุดวิสัยอันเกิดจากประกาศสถานการณ์โควิดทำให้เดินทางไม่ได้ อ้างอิงตาม พรบ. ธุรกิจนำเที่ยว หักค่าใช้จ่ายที่เกิดขึ้นจริงโดยมีใบเสร็จยืนยันกับลูกค้า
- ❖ **เรื่องห้องพักช่วงเทศกาล** ห้องพักรักที่ลูกค้าระบุตอนจองทัวร์ ทางบริษัทจะ Request ให้ทางโรงแรมตามชั้นตอน ในบางครั้งโรงแรมอาจเปลี่ยนชนิดห้องพักของลูกค้า ณ วันเข้าพัก แต่ทางบริษัทยืนยันว่าจะเพียงพอต่อจำนวนลูกค้า เช่น  
Request สำหรับเตียง Double Bed หากห้องไม่พอ อาจจะเป็นห้อง TWN ขยับเตียงให้ชิดกัน  
Request สำหรับเตียง Triple Bed หากห้องไม่พอ จะจัดให้เป็น 2ห้อง โดยไม่เก็บเงินเพิ่ม ตามเงื่อนไขของ โรงแรมที่จอง
- ❖ บริษัทฯ ขอสงวนสิทธิ์ที่จะเปลี่ยนแปลงรายละเอียดบางประการในทัวร์นี้ เมื่อเกิดเหตุจำเป็นสุดวิสัยจนไม่อาจแก้ไขได้และจะไม่รับผิดชอบใดๆ ในกรณีที่สูญหาย สูญเสียหรือได้รับบาดเจ็บนอกเหนือความรับผิดชอบของหัวหน้าทัวร์และเหตุสุดวิสัยบางประการ เช่น การนัดหยุดงาน ภัยธรรมชาติ การจลาจล ต่างๆ เนื่องจากรายการทัวร์นี้เป็นแบบเหมาจ่ายเบ็ดเสร็จ หากท่านสละสิทธิ์การใช้บริการใดๆ ตามรายการ หรือถูกปฏิเสธการเข้าประเทศไม่ว่าในกรณีใดก็ตาม ทางบริษัทฯ ขอสงวนสิทธิ์ไม่คืนเงินในทุกกรณี
- ❖ บริษัทฯ มีสิทธิ์ที่จะเปลี่ยนแปลงหรือปรับเปลี่ยนรายการได้ตามความเหมาะสมบริษัทขอสงวนสิทธิ์ที่จะเลื่อนการเดินทางในกรณีที่ผู้ร่วมคณะไม่ถึง 15 ท่าน การไม่รับประทานอาหารเช้าไม่เที่ยวตามรายการ ไม่สามารถขอหักค่าบริการคืนได้ เพราะการชำระค่าทัวร์เป็นไปในลักษณะเหมาจ่าย เมื่อท่านได้ชำระเงินมัดจำหรือทั้งหมด ไม่ว่าจะเป็นการชำระผ่านตัวแทนของบริษัทฯ หรือชำระโดยตรงกับทางบริษัทฯ ทางบริษัทฯ จะขอถือว่าท่านรับทราบและยอมรับในเงื่อนไขต่างๆ
- ❖ บริษัทฯ ไม่รับผิดชอบต่อค่าเสียหายในเหตุการณ์ที่เกิดจากสายการบิน ภัยธรรมชาติ ปฏิบัติและอื่นๆ ที่อยู่นอกเหนือการควบคุมของทางบริษัทฯ หรือค่าใช้จ่ายเพิ่มเติมที่เกิดขึ้นทางตรงหรือทางอ้อม เช่น การเจ็บป่วย, การถูกทำร้าย, การสูญหาย, ความล่าช้า หรือจากอุบัติเหตุต่างๆ

