



## มาเลเซีย - เกินตึงไฮแลนด์

### สวนสนุก SKYWORLD THEME PARK 3 วัน 2 คืน

เดินทางโดยสายการบิน MALAYSIA AIRLINE (MH)

- พาเที่ยวสวนสนุกระดับโลก กลางสายหมอก GENTING SKY WORLD THEME PARK (ชำระค่าบัตรเพิ่มเติม)
- เที่ยวชมเมืองในสายหมอก GENTING HIGHLAND รวมนั่งกระเช้า CABLE CAR แล้ว
- เล่นคาสีโน เดินช้อปปิ้ง SKY AVENUE COMPLEX , SKYTROPOLIS FUNLAND
- สักการะขอพรวัด CHINSWEE วัดถ้ำนาตุ BATU CAVE
- ชมเมือง PUTRAJAYA อัปเดตสถานที่เที่ยวใหม่ สวน CHINESE-MALAYSIA FRIENDSHIP GARDEN
- เที่ยวสบายๆ ชมเมืองหลวง นครกัวลาลัมเปอร์
- ถ่ายรูปตึกแฝด PETRONAS TOWER ช้อปปิ้งห้างสุดหรู KLCC SURIA
- พักที่เกินตึง 1 คืน / กัวลาลัมเปอร์ 1 คืน
- ชิมบักกุดเต้ สไตล์มาเลเซีย ชมชั้นหอมยาจีน
- แจกน้ำดื่มบริการทุกวันวันละ 1 ขวด

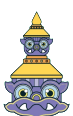

YAKTOUR by B.BETTER TRAVEL

90/1000 ต.ท่าอิฐ อ.ปากเกร็ด จ.นนทบุรี 11120

เลขประจำตัวผู้เสียภาษี 0105555077971

ใบอนุญาตเลขที่ 11/10589

Add Line



ผ่านการรับรองจาก



Registered



วันแรก กรุงเทพฯ – มัสยิดอาเหม็ด – พระราชวังอิสตันน่า – เมอร์เดก้าสแควร์ - ดิกปีโตเนส – KLCC (D)

08.00 น. คณะพร้อมกันที่สนามบินสุวรรณภูมิ อาคารผู้โดยสารขาออก เคาน์เตอร์สายการบิน MALAYSIA AIRLINE (MH) โดยมีเจ้าหน้าที่ของบริษัทฯคอยต้อนรับและอำนวยความสะดวกในการเช็คเอกสารและสัมภาระ

**ไม่รวมค่าทิปไกด์+ค่าทิปคนขับรถเหมาจ่ายท่านละ 1,500 บาทชำระที่สนามบินสุวรรณภูมิ (ไม่รวมค่าทิปหัวหน้าทัวร์ตามความพึงพอใจ)**



International Covid19 Vaccination Certificate

หรือ Digital Health Certificate และ Digital Health Pass (Download จาก APP หมอพร้อม)

11.05 น. เดินทางสู่ ประเทศมาเลเซีย โดยสายการบิน MALAYSIA AIRLINE เที่ยวบินที่ MH785 มีอาหาร และเครื่องดื่มบริการบนเครื่อง

**RE-CHECK เอกสารสำหรับใช้เดินทางเข้าประเทศมาเลเซีย**

1. พาสปอร์ตที่มีอายุเหลือมากกว่า 6 เดือน ณ วันที่เดินทาง.
2. Download APP : MySejahtera และลงทะเบียน Pre-Departure Form ถ้าได้รับวัคซีน Fully Vaccinated จะได้เอกสาร Digital Traveller Card ใช้เข้าประเทศได้เลยครับ



14.15 น. เดินทางถึง ถึงสนามบินนานาชาติ กัวลาลัมเปอร์ (เวลาเร็วกว่าประเทศไทย 1 ชั่วโมง) หลังผ่านพิธีการตรวจคนเข้าเมืองเรียบร้อย

นำท่านชมเมืองหลวงของมาเลเซีย ซึ่งเป็นเมืองที่ตั้งขึ้นที่บริเวณที่แม่น้ำ 2 สายตัดกัน นำท่านผ่านชม มัสยิดอาเหม็ด เก่าแก่และสวยที่สุดในมาเลเซีย นำท่านแวะถ่ายรูปด้านหน้า พระราชวังอิสตันน่า ในกาว่า ที่ประทับของสมเด็จพระราชาธิบดีของมาเลเซีย ผ่านชม อาคารสุลต่าน अबดุล ซามัด ที่ปัจจุบันเป็นสถานที่ของทางราชการ ตั้งอยู่ตรงข้ามกับ เมอร์เดก้าสแควร์ ซึ่งเป็นจัตุรัสที่รำลึกถึงวันที่มาเลเซียได้ฉลองเอกราชพ้นจากประเทศในเครื่องจักรภพ





นำท่านแวะถ่ายรูปกับสัญลักษณ์ของตึกระฟ้าในนครกัวลาลัมเปอร์ **ตึกเปโตรนัส** ซึ่งเป็นอาคารแฝดที่สูงที่สุดในโลก ด้วยความสูงถึง 452 เมตร ภายนอกตึกเป็นสถาปัตยกรรมตึกแฝดที่สง่างาม ตกแต่งด้วยแผ่นสแตนเลส 33,000 แผ่น และกระจกอีก 55,000 แผ่น มีคุณสมบัติพิเศษในการกรองแสงและลดเสียงรบกวน ให้ท่าน**ช้อปปิ้งสินค้าสุดหรูที่ห้าง ซูเรีย เคแอลซีซี (Suria KLCC)** เป็นศูนย์การค้าที่ครอบคลุมพื้นที่ 1.5 ล้านตารางฟุต (140,000 ตร.ม.) ตั้งในส่วนของฐานตึกเปโตรนัสทาวเวอร์ ภายในมีร้านค้า จำพวกร้านแฟชั่นหรูหรา เช่นเดียวกับ ร้านอาหาร เครื่องดื่ม และโรงภาพยนตร์ 12 โรง ยังมีคอนเสิร์ตฮอลล์ อาร์ตแกลเลอรี ศูนย์วิทยาศาสตร์ ครอบคลุม 6 ชั้น ที่ส่วนมากจะอยู่ใต้ตึกเปโตรนัสทาวเวอร์



ค่ำ ๑๐ บริการอาหารค่ำ ณ ภัตตาคาร

โรงแรมที่พัก โรงแรม DAYS HOTEL / IBIS STYLE HOTEL ระดับ 3 ดาว หรือเทียบเท่า

วันที่สอง **เก็นติ้งไฮแลนด์ – CABLE CAR – SKYWORLD THEME PARK - SKY AVENUE COMPLEX**  
**อิสระตามอัธยาศัยบน GENTING (B/-)**

เช้า ๑๐ รับประทานอาหารเช้า ณ ห้องอาหาร

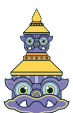



**นำท่านเดินทางสู่เมืองในสายหมอก GENTING HIGHLAND** (ประมาณ 114 กม. ใช้เวลาประมาณ 1.30-2 ชม.)

ถึงสถานีกระเช้าลอยฟ้า **AWANA SKY WAY** (โปรดเตรียมเงินค่าฝากกระเป๋าค่า 10 RM / ใบห้ามนำกระเป๋าใบใหญ่ ขึ้นกระเช้า ดังนั้นท่านสมาชิกทัวร์ต้องเตรียมกระเป๋าค่าใบเล็กขนาดไม่เกิน 56 Cm. X 36 Cm. X 20 Cm.

**นำท่านนั่ง กระเช้าลอยฟ้า** ขึ้นสู่ยอดเขาเกินตั้ง ระยะทาง 3.4 กม. ซึ่งยาวที่สุดในเอเชียจะได้สัมผัสผืนป่าเมฆหมอกอันหนาที่บดบังและอากาศบริสุทธิ์อันหนาวเย็น (โปรดนำเสื้อหนาวติดตัวไปด้วย)



**เกินตั้งไฮแลนด์** สถานตากอากาศ และ สถานคาสีโนระดับชาติ บนยอดเขา Gunung Ulu Kali ในบริเวณเขตติดต่อของ รัฐปาหัง และรัฐเซลังงอร์ อยู่สูงกว่าระดับน้ำทะเลถึง 6,000 ฟิต หรือ 1,800 เมตร ห่างจากนครกัวลาลัมเปอร์ 58 กิโลเมตร การก่อสร้างดำเนินด้วยความยากลำบาก โดยราชาคาสีโน ลิมโกะหังตั้ง ได้เริ่มลงมือตัดถนนขึ้นสู่ยอดเขาในปี 2508 ใช้เวลาถึง 4 ปี แล้วจึงดำเนินการสร้างรีสอร์ท

## พิเศษ!!! บัตรสวนสนุก GENTING SKYWORLD THEME PARK 1 DAY UNLIMITED

\*\*\* **ชำระเพิ่มจากค่าทัวร์ จองและชำระก่อนเดินทางเท่านั้น** \*\*\*

**OPTION ผู้ใหญ่ : ส่วนสูง 111 เซนติเมตร ขึ้นไป ราคาบัตร 1,590 บาท**

**เด็ก : ส่วนสูง 90-110 เซนติเมตร ราคาบัตร 1,300 บาท**

**\*\*\*ส่วนสูงต่ำกว่า 90 เซนติเมตร เข้าฟรี\*\*\***

**Genting SkyWorlds** <https://www.gentingskyworlds.com> เป็นสวนสนุกเปิดใหม่ล่าสุดที่ Resorts World Genting, Genting Highlands แบ่งออกเป็น โซนต่าง ดังนี้

**Studio Plaza** พบกับตัวละครในภาพยนตร์ที่คุณชื่นชอบในทุกรูปแบบและทุกรูปแบบ การตกแต่งภายในด้วยสีทอง จัดแสดงที่ 360° Legends Cinema มีร้านอาหารและร้านค้ามากมายให้ท่านได้ตื่นตาตื่นใจ

**Eagle Mountain** ความร้อนแรงของทะเลทรายแคลิฟอร์เนีย สนุกกับการขับรถ Mad Ramp Peak หรือเดินถ่ายรูปรอบๆ หรือช้อปปิ้งร้าน Freedom Shop

**Central Park** ศูนย์รวมจัตุรัสกลางเมือง สัมผัสกับสถานที่ท่องเที่ยวระดับโลก ร้านอาหาร ร้านค้า และการแสดงสดที่ดีที่สุด ไม่ว่าจะเป็น การเยี่ยมชมพิพิธภัณฑ์ประวัติศาสตร์ธรรมชาติหรือการแสดงน้ำพุที่ Lake of Dreams เช่นทรลพาร์คเป็นที่ที่สนุกสนาน ตื่นเต้น และประทับใจไม่รู้ลืม

**RIO** ตื่นตาตื่นใจกับกับอาคารที่มีสีสันสวยงาม มีม้าหมุนเครื่องเล่นสุดโปรดสำหรับเด็ก อีกทั้งเล่นเครื่องร่อนบนอวกาศแบบสุดมัน

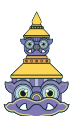



**ANDROMEDA BASE** โซนเครื่องเล่นที่น่าตื่นเต้นนี้ เช่น Andromeda Base , Terraform Tower of horror และอีกมากมายให้ท่านได้สนุกหวาดเสียวแบบสุดเหวี่ยง

**LIBERTY LANE** ด้วยแรงบันดาลใจจากท้องถนนในซานฟรานซิสโก ถนนเส้นนี้มีชีวิตชีวาด้วยร้านค้าที่ไม่เหมือนใคร แหล่งอาหาร และสถานที่ท่องเที่ยวที่สนุกสนานจาก Planet of the Apes ที่แรกในโลกที่ออกแบบมาสำหรับ Genting SkyWorlds โดยเฉพาะ

**EPIC** เตรียมตัวให้พร้อมสำหรับการผจญภัยครั้งยิ่งใหญ่รอบโลกที่แปลกประหลาดขนาดไพน์ของ Epic ด้วยเวทย์มนตร์ของ Queen Marigold และสิ่งประดิษฐ์ของศาสตราจารย์ Bomba มนุษย์จะได้รับโอกาสที่จะประหลาดใจที่อาณาจักรลับอย่างใกล้ชิด!

**ROBOTS RIVET TOWN** ให้ท่านได้เยือน Robot City ให้จินตนาการของคุณโลดแล่นไปในขณะที่คุณสร้างการผจญภัยร่วมกับเพื่อนนักประดิษฐ์

**ICE AGE** การผจญภัยยุคก่อนประวัติศาสตร์พร้อมสถานที่ท่องเที่ยวที่ได้รับแรงบันดาลใจจากเกมแฟรนไชส์ชื่อดังระดับโลกอย่าง Ice Age สัมผัสความสนุกสนานขนาดมหึมาสำหรับทุกคนในครอบครัว!



จากนั้นนำท่านเข้าสู่ที่พัก โรงแรม "FIRST WORLD" หรือ AWANA HOTEL GENTING เทียบเท่า 3 \*

**\*\*ข้อมูลสำคัญ\*\***

1. โรงแรม ที่ FIRST WORLD ไม่มีห้องพักแบบ 3 ท่าน ไม่มีเตียงเสริม ลูกค้ายกเลิกว่าจะพัก 3 ท่านในห้อง DBL หรือจะพักเดี่ยวเฉพาะบนเตียงเพิ่ม 1,500 บาท/ห้อง
2. เกินตั้งช่วงกลางวันอุณหภูมิอยู่ที่ระหว่าง 20°C - 26°C ส่วนกลางคืน อุณหภูมิอยู่ที่ระหว่าง 15°C - 20°C

(หมายเหตุ: หากห้องพักที่บน GENTING HIGHLAND เต็ม ขอสงวนสิทธิ์ในการเปลี่ยนโปรแกรมเป็น GENTING DAY TOUR และมาอนที่ KUALA LUMPUR แทน)

อิสระให้ท่านได้ถ่ายรูปเก็บไว้เป็นที่ระลึกกับสถานที่ต่าง ๆ และยังมี **บ่อนคาสิโนระดับชาติ** ที่ได้รับอนุญาตจากรัฐบาลอย่างถูกต้องตามกฎหมาย เชิญท่านสนุกสนานกับการเสี่ยงโชคต่างๆ เช่น สล็อตแมชชีน รูเล็ต ไฮโล ปักคาล่า

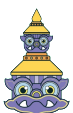

**YAKTOUR by B.BETTER TRAVEL**  
90/1000 ต.ท่าอิฐ อ.ปากเกร็ด จ.นนทบุรี 11120  
เลขประจำตัวผู้เสียภาษี 0105555077971  
ใบอนุญาตเลขที่ 11/10589



ผ่านการรับรองจาก



Registered



ลูกเต๋า ตู้ม้า เป็นต้น(สำหรับท่านที่ต้องการเข้าคาสิโน ท่านสุภาพบุรุษ และสุภาพสตรีใส่ชุดสุภาพ เด็กอายุต่ำกว่า 21 ปี ห้ามเข้าในคาสิโน)



อิสระให้ท่านได้เพลิดเพลินกับความบันเทิงมากมายใน GENTING ตามอัธยาศัย ช้อปปิ้ง เดินชมธรรมชาติ อากาศดี ๆ เสียงไซค นับเลขที่คาสิโน หรือตะลุยสวนสนุกได้ยาวๆ จนถึงเวลา CHECK OUT 11.00 น. วันรุ่งขึ้น

- First World Plaza เป็นศูนย์รวมร้านค้า ร้านอาหาร สถานบันเทิง สวนสนุก รวมไปถึงเมืองหิมะที่เก๋นตั้งรีสอร์ท
- Skytropolis Funland สวนสนุกในร่มขนาดใหญ่ มีเครื่องเล่นรองรับนักท่องเที่ยวทุกช่วงอายุ เปิดทุกวันเวลา 10.00 – 22.00 น. นักท่องเที่ยวสามารถซื้อบัตรเครื่องเล่นแยกเฉพาะอย่าง หรือซื้อบัตรแบบทุกเครื่องเล่นไม่จำกัดได้
- Valley View Garden สวนบริเวณโรงแรม Theme Park Hotel ประกอบไปด้วยน้ำพุ ม้านั่งสำหรับพักผ่อน พุ่มไม้ดอกไม้ประดับต่างๆ รวมทั้งมีสวนผีเสื้อซึ่งเปิดให้บริการทุกวันตั้งแต่เวลา 09.00 – 21.00 น.
- Sky Avenue Complex เป็นช้อปปิ้งมอลล์ที่อยู่สูงที่สุดในมาเลเซีย บนยอดเขาของเก็นติ้งไฮแลนด์ มีร้านค้าและร้านอาหารกว่า 70 ร้าน จุดเด่นคือ การแสดงแสงสีและไฟประดับในยามค่ำคืนที่เรียกว่า Sky Symphony
- Casino ของเก็นติ้งไฮแลนด์เป็นคาสิโนขนาดใหญ่ที่เปิดทุกวันตลอด 24 ชั่วโมง

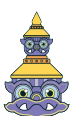



## วันที่สาม เกินดิ่งไฮแลนด์ — วัดถ้ำบาตู – กรุงกัวลาลัมเปอร์ – ปูตราจายา – สนามบิน – กรุงเทพฯ (B/L/-)

### เช้า ๑๐ รับประทานอาหารเช้า ณ ห้องอาหาร

อิสระในยามเช้าให้ท่านได้สัมผัสอากาศเย็นสบาย บนยอดเขา ที่มีอุณหภูมิเฉลี่ยตลอดปี 16-24 องศาเซลเซียส จนได้เวลาอำลาสายหมอก นั่งกระเช้าไฟฟ้ากลับสู่สถานีกระเช้าไฟฟ้าโกตงจายา และนำท่านเดินทางไปสู่ **วัดชิน สวี** สักการะรูปปั้นของพระอาจารย์ชิน สวี ซึ่งเป็นเทพเจ้าที่ชาวบ้านในมณฑลฟูเจี้ยนให้ความเคารพนับถือ นอกจากนั้นนักท่องเที่ยวทั้งชาวมาเลเซียและ



ชาวต่างชาติก็นิยมมาทำบุญสักการะพระที่วัดแห่งนี้อยู่เสมอ ทั้งนี้วัดชิน สวีตั้งอยู่ในป่าหินที่มีระดับความสูงเหนือน้ำทะเลถึง 4,600 ฟุต ภายในวัดประกอบไปด้วยเจดีย์แบบจีน พระพุทธรูปหินขนาดใหญ่ รูปแกะสลักเจ้าแม่กวนอิม หอชมวิวด้านปฏิบัติธรรม และ ร้านอาหารเจ รวมไปถึงรูปปั้นต่างๆ ที่เรียงรายตามทางเดินเลียบบภูเขา

นำท่านสู่ **นครกัวลาลัมเปอร์** ระหว่างทางให้ท่านได้พักเปลี่ยนอิริยาบถที่บริเวณ **ร้านค้าสินค้าพื้นเมือง** เพื่อเลือกซื้อหาของฝากพื้นเมือง อาทิ ผงปรุงบะก๊วดเต้ เคล็ดลับคู่ครัวมาเลเซีย กาแฟขาวขึ้นชื่อของเมืองอิโปห์ ที่มีรสหอมกลมกล่อมราวกับกาแฟสด นำท่านแวะถ่ายรูปและนมัสการ พระขันธุกุมาร ที่ **วัดถ้ำบาตู** เป็นศาสนสถานที่ศักดิ์สิทธิ์ของศาสนาฮินดู ด้านหน้าปากทางขึ้นบันไดไปยังถ้ำ ข้างบนมีรูปปั้นของพระขันธุกุมารสูงถึง 42.7 เมตร

### เที่ยง ๑๐ รับประทานอาหารเที่ยง ณ ภัตตาคาร BUKKUTEH

นำคณะแวะเลือกซื้อ **ซีอกโกแลต OTOP** ในโรงงานที่ใหญ่ที่สุดในมาเลเซีย จากนั้นนำท่านเดินทางสู่เมือง **ปูตราจายา (Putrajaya city)** ปูตราจายา..นครแห่งอนาคต อันเป็นที่ตั้งของหน่วยงานราชการ รวมถึงทำเนียบนายกรัฐมนตรี ชมความงดงามราวภาพฝันในนิยายอาหรับราตรีของสถาปัตยกรรมต่างๆ ใน



นครหลวงแห่งใหม่ของประเทศมาเลเซีย บันทึกภาพความทรงจำที่จัดรัฐปูตรา โดยมีฉากหลังเป็นมัสยิดปูตรา **มัสยิดสีชมพู (putra mosque)** มัสยิดแห่งเมืองซึ่งสร้างจากหินอ่อนสีกุหลาบ ตั้งอยู่ริมทะเลสาบปูตรา ทำเนียบรัฐบาลสีชมพู.. มัสยิดอันงดงามยิ่งใหญ่และสถานที่ทำงานของนายกรัฐมนตรี ตั้งอยู่เมืองปูตราจายา ผสมผสานทางด้านสถาปัตยกรรมของมุสลิมทันสมัยที่สุดในโลก สามารถบรรจุคนได้ถึง 15,000 คน ใช้เป็นสถานที่ที่สัมผัสมา การประชุมต่างๆ และชมความงามของ **สะพานวาวาซัน** สะพานสวยที่สุดแห่งหนึ่ง ซึ่งมีรูปร่างประหนึ่งลูกศร พุ่งออกไปจากอาคารกระทรวงการคลัง นำท่านเดินเล่นถ่ายรูป China-Malaysia Friendship Garden Putrajaya สถานที่ที่เพิ่งแห่งใหม่

ได้เวลาอันสมควรนำท่านเดินทางสู่สนามบินนานาชาติ กัวลาลัมเปอร์

เอกสารที่ใช้เดินทางกลับประเทศไทย (เฉพาะชาวต่างชาติ) ใช้ตอนเช็คอินสายการบิน

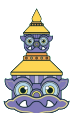

**YAKTOUR by B.BETTER TRAVEL**  
90/1000 ต.ท่าอิฐ อ.ปากเกร็ด จ.นนทบุรี 11120  
เลขประจำตัวผู้เสียภาษี 0105555077971  
ใบอนุญาตเลขที่ 11/10589

Add Line



ผ่านการรับรองจาก



Registered

ลงทะเบียนผ่านระบบ Thailand Pass (ทัวร์บริการช่วยเหลือเที่ยวให้)

17.45 น. ออกเดินทางสู่สนามบินสุวรรณภูมิ โดยสายการบิน **MALAYSIA AIRLINE** เที่ยวบินที่ MH780 มีอาหารและเครื่องดื่มบริการบนเครื่อง

18.55 น. เดินทางกลับถึงสนามบินสุวรรณภูมิโดยสวัสดิภาพ พร้อมความประทับใจ

**เมื่อเดินทางถึงไทย**

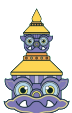
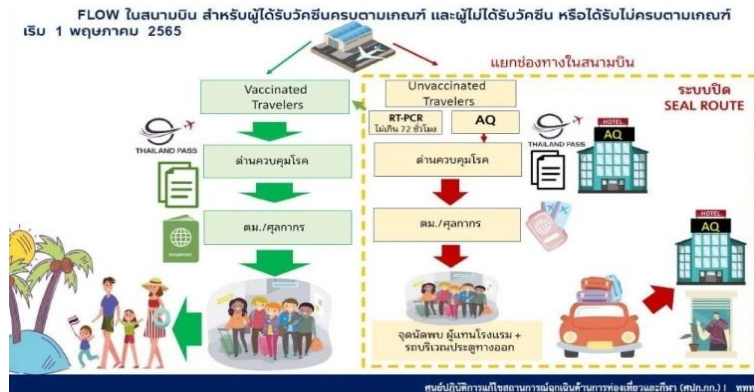

**YAKTOUR by B.BETTER TRAVEL**

90/1000 ต.ท่าอิฐ อ.ปากเกร็ด จ.นนทบุรี 11120

เลขประจำตัวผู้เสียภาษี 0105555077971

ใบอนุญาตเลขที่ 11/10589

Add Line



ผ่านการรับรองจาก



Registered





อัตราค่าบริการพักห้องละ 2-3 ท่าน			
**สำหรับหนังสือเดินทางต่างชาติเก็บเพิ่ม 1,000 บาท**			
วันที่เดินทาง	ผู้ใหญ่	ทารกอายุต่ำกว่า 2 ปี	พักเดี่ยว
วันที่ 01-03 ตุลาคม 2565	8,999.- 7,999. -	3,900.-	2,900.-
วันที่ 08-10 ตุลาคม 2565	8,999.-	3,900. -	2,900. -
วันที่ 13-15 ตุลาคม 2565	9,999.-	3,900. -	2,900. -
วันที่ 14-16 ตุลาคม 2565	9,999.-	3,900. -	2,900. -
วันที่ 15-17 ตุลาคม 2565	9,555.-	3,900. -	2,900. -
วันที่ 22-24 ตุลาคม 2565 (วันหยุดเทศกาล)	9,999.-	3,900. -	2,900. -
วันที่ 29-31 ตุลาคม 2565	8,999.-	3,900. -	2,900. -
วันที่ 05-07 พฤศจิกายน 2565	8,999.- 7,999.-	3,900. -	2,900. -
วันที่ 12-14 พฤศจิกายน 2565	7,999. -	3,900. -	2,900. -
วันที่ 19-21 พฤศจิกายน 2565	8,999.-	3,900. -	2,900. -
วันที่ 26-28 พฤศจิกายน 2565	8,999.-	3,900. -	2,900. -
วันที่ 03-05 ธันวาคม 2565(วันหยุดเทศกาล)	9,999.-	3,900. -	2,900. -
วันที่ 10-12 ธันวาคม 2565(วันหยุดเทศกาล)	9,999.-	3,900. -	2,900. -
วันที่ 17-19 ธันวาคม 2565	8,999.-	3,900. -	2,900. -
วันที่ 24-26 ธันวาคม 2565	8,999.-	3,900. -	2,900. -
วันที่ 25-27 ธันวาคม 2565	8,999.-	3,900.-	2,900.-
วันที่ 30 ธันวาคม – 01 มกราคม 2566 (วันหยุดเทศกาล)	12,999.-	3,900. -	2,900. -
วันที่ 31 ธันวาคม – 02 มกราคม 2566 (วันหยุดเทศกาล)	12,999.-	3,900. -	2,900. -
วันที่ 01-03 มกราคม 2566 (วันหยุดเทศกาล)	11,999.-	3,900. -	2,900. -
วันที่ 04-06 กุมภาพันธ์ 2566	9,555.-	3,900. -	2,900. -
วันที่ 11-13 กุมภาพันธ์ 2566	9,555.-	3,900. -	2,900. -
วันที่ 18-20 กุมภาพันธ์ 2566	9,555.-	3,900. -	2,900. -

YAKTOUR by B.BETTER TRAVEL

90/1000 ต.ท่าอิฐ อ.ปากเกร็ด จ.นนทบุรี 11120  
เลขประจำตัวผู้เสียภาษี 0105555077971  
ใบอนุญาตเลขที่ 11/10589

Add Line



พันธมิตรสื่อออนไลน์



Registered

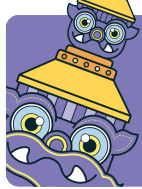

วันที่ 25-27 กุมภาพันธ์ 2566	9,555.-	3,900. -	2,900. -
วันที่ 04-06 มีนาคม 2566	9,555.-	3,900. -	2,900. -
วันที่ 11-13 มีนาคม 2566	9,555.-	3,900. -	2,900. -
วันที่ 18-20 มีนาคม 2566	9,555.-	3,900. -	2,900. -
วันที่ 25-27 มีนาคม 2566	9,555.-	3,900. -	2,900. -

## ราคาโปรโมชั่น ไม่มีราคาเด็ก

จอยแลนด์หักค่าตัวออก 3,000.- บาท

เงื่อนไขการจอง มัดจำท่านละ 5,000 บาท

\*\*\* เมื่อชำระค่ามัดจำแล้วถือว่ารับทราบเงื่อนไขการจองทัวร์ทุกประการ \*\*\*

หากท่านสนใจตัดกรุ๊ปหรือทำกรุ๊ปเหมา กรุณาติดต่อผ่าน AGENCY

**\*พีเรียดราคาโปรโมชั่น 7,999.- ไม่สามารถตัดกรุ๊ปเหมาได้ \***

พร้อมส่งสำเนาหน้าพาสปอร์ตให้เจ้าหน้าที่ของทัวร์ / ส่วนที่เหลือจ่ายก่อนเดินทาง 15 วัน

\*\*\* กรุณาตรวจสอบพาสปอร์ต ต้องมีอายุใช้งานเหลือไม่น้อยกว่า 6 เดือน นับจากวันเดินทาง\*\*\*

**หมายเหตุ** โปรแกรมการเดินทางอาจเปลี่ยนแปลงตามความเหมาะสม บริษัทฯ ขอสงวนสิทธิ์ในการปรับเปลี่ยนราคา หากมีการปรับขึ้นของภาษีน้ำมันของสายบินหรือการเปลี่ยนแปลงกฎการเข้าประเทศที่มีค่าใช้จ่ายเพิ่มเติม

### อัตรานี้รวม

- ❖ ค่ารถโค้ชปรับอากาศบริการตลอดการเดินทางตามรายการทัวร์
- ❖ ตัวเครื่องบินและภาษีน้ำมันตามรายการ ขึ้นประหยัด ไป/กลับตามกำหนดการของคณะทัวร์ รวมน้ำหนักกระเป๋า 30 กก.
- ❖ ค่าอาหาร และเครื่องดื่มที่ระบุไว้ในรายการ
- ❖ ค่าที่พัก 2 คืนพักห้องละ 2-3 ท่าน
- ❖ ค่าบัตรเข้าชมสถานที่ท่องเที่ยวต่าง ๆ ตามรายการที่ได้ระบุไว้
- ❖ ค่าประกันอุบัติเหตุในการเดินทาง 1,000,000 บาท (ขึ้นอยู่กับเงื่อนไขของกรมธรรม์เฉพาะเหตุการณ์ที่เกิดขึ้นระหว่างวันเดินทางเท่านั้นโดยจะต้องใช้ใบรับรองแพทย์และใบเสร็จรับเงินในการเบิก)

### อัตรานี้ไม่รวม

- ❖ ค่าทิปไกด์+ค่าทิปคนขับรถเหมาจ่ายท่านละ 1,500 บาทชำระที่สนามบินสุวรรณภูมิ (ไม่รวมค่าทิปหัวหน้าทัวร์ตามความพึงพอใจ)
- ❖ ค่าบัตร SKYWORLD THEMEPARK



YAKTOUR by B.BETTER TRAVEL  
90/1000 ต.ท่าอิฐ อ.ปากเกร็ด จ.นนทบุรี 11120  
เลขประจำตัวผู้เสียภาษี 0105555077971  
ใบอนุญาตเลขที่ 11/10589



ผ่านการรับรองจาก  
TAA  
DBD  
Registered  
สมาคมไทยการทราเวล  
THAI TRAVEL AGENTS ASSOCIATION



## 11

- ❖ ค่าทำหนังสือเดินทางไทย และค่าธรรมเนียมสำหรับผู้ถือพาสปอร์ตต่างชาติ รวมถึง VACCINE PASSPORT
- ❖ ค่าอาหาร และเครื่องดื่มที่ไม่ได้ระบุไว้ในรายการ
- ❖ ค่าใช้จ่ายอื่นๆ ที่มีได้ระบุไว้ในรายการ เช่น ค่าซักรีด โทรศัพท์ ค่ามินิบาร์ ฯลฯ
- ❖ ภาษีมูลค่าเพิ่ม 7% และภาษีหัก ณ ที่จ่าย 3%

### เอกสารที่ใช้ในการเดินทาง

- ❖ หนังสือเดินทางที่มีวันกำหนดอายุใช้งานเหลือไม่น้อยกว่า 6 เดือน นับจากวันที่จะออกเดินทาง
- ❖ เอกสาร VACCINE CERTIFICATE

### เงื่อนไขการจองทัวร์

**หากไม่ได้ร่วมบริการทานอาหาร หรือค่าตัวเข้าชมใดๆ ในกรณีจอยทัวร์ไม่สามารถคืนเงินได้ เนื่องจากค่าบริการที่ต่างประเทศเป็นแบบเหมาจ่าย**

1. เนื่องจากตัวเครื่องบินต้องเดินทางตามวันที่ ที่ระบุบนหน้าตั๋วเท่านั้น จึงไม่สามารถยกเลิก หรือเปลี่ยนแปลงการเดินทางใดๆ ทั้งสิ้น ถ้ากรณียกเลิก หรือเปลี่ยนแปลงการเดินทาง ทางบริษัทฯ ขอสงวนสิทธิ์ในการคืนเงินทั้งหมดหรือบางส่วนให้กับท่าน
2. กรณีที่กองตรวจคนเข้าเมืองทั้งที่กรุงเทพฯ และในต่างประเทศปฏิเสธมิให้เดินทางออกหรือเข้าประเทศที่บริษัทระบุในรายการเดินทาง บริษัทฯ ขอสงวนสิทธิ์ไม่คืนค่าบริการไม่ว่ากรณีใดๆ
3. ทางบริษัทฯ จะไม่รับผิดชอบใดๆ ทั้งสิ้น หากท่านใช้บริการของทางบริษัทฯ ไม่ครบ อาทิ ไม่เที่ยวบางรายการ, ไม่ทานอาหารบางมื้อ เพราะค่าใช้จ่ายทุกอย่าง ทางบริษัทฯ ได้ชำระค่าใช้จ่ายให้ตัวแทนต่างประเทศแบบเหมาขาด
4. **ค่าทัวร์เป็นแบบเหมาจ่ายกับบริษัททัวร์ในต่างประเทศ ไม่สามารถคืนเงินค่าทัวร์ในทุกกรณี**
5. ทางบริษัทฯ จะไม่รับผิดชอบใดๆ ทั้งสิ้น หากเกิดสิ่งของสูญหายจากการโจรกรรม และ/หรือ เกิดอุบัติเหตุที่เกิดจากความประมาทของตัวนักท่องเที่ยวเอง
6. เมื่อท่านตกลงชำระเงินไม่ว่าทั้งหมดหรือบางส่วนกับทางบริษัทฯ ทางบริษัทฯ จะถือว่าท่านได้ยอมรับในเงื่อนไขข้อตกลงต่างๆ ที่ได้ระบุไว้แล้วทั้งหมด

### หมายเหตุ

- ❖ หากคณะเดินทางไม่ถึง 10 ท่านคืนเงินเต็มจำนวน
- ❖ หากมีเหตุสุดวิสัยอันเกิดจากประกาศสถานการณ์โควิดทำให้เดินทางไม่ได้ อ้างอิงตาม พรบ. ธุรกิจนำเที่ยว หักค่าใช้จ่ายที่เกิดขึ้นจริงโดยมีใบเสร็จยืนยันกับลูกค้า
- ❖ **เรื่องห้องพักช่วงเทศกาล** ห้องพักรัถูกค้าระบุตอนจองทัวร์ ทางบริษัทฯ จะ Request ให้ทางโรงแรมตามขั้นตอน ในบางครั้งโรงแรมอาจเปลี่ยนชนิดห้องพักของลูกค้า ณ วันเข้าพัก แต่ทางบริษัทฯ ยืนยันว่าจะเพียงพอต่อจำนวนลูกค้า เช่น  
Request สำหรับเตียง Double Bed หากห้องไม่พอ อาจจะเป็นห้อง TWN ขยับเตียงให้ชิดกัน  
Request สำหรับเตียง Triple Bed หากห้องไม่พอ จะจัดให้เป็น 2ห้อง โดยไม่เก็บเงินเพิ่ม ตามเงื่อนไขของโรงแรมที่จอง

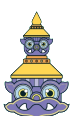



- ❖ บริษัทฯ ขอสงวนสิทธิ์ที่จะเปลี่ยนแปลงรายละเอียดบางประการในทัวร์นี้ เมื่อเกิดเหตุจำเป็นสุดวิสัยจนไม่อาจแก้ไขได้และจะไม่รับผิดชอบใดๆ ในกรณีที่สูญหาย สูญเสียหรือได้รับบาดเจ็บนอกเหนือความรับผิดชอบของหัวหน้าทัวร์และเหตุสุดวิสัยบางประการ เช่น การนัดหยุดงาน ภัยธรรมชาติ การจลาจล ต่างๆ เนื่องจากรายการทัวร์นี้เป็นแบบเหมาจ่ายเบ็ดเสร็จ หากท่านสละสิทธิ์การให้บริการใดๆ ตามรายการ หรือถูกปฏิเสธการเข้าประเทศไม่ว่าในกรณีใดก็ตาม ทางบริษัทฯ ขอสงวนสิทธิ์ไม่คืนเงินในทุกกรณี
- ❖ บริษัทฯ มีสิทธิ์ที่จะเปลี่ยนแปลงหรือสับเปลี่ยนรายการได้ตามความเหมาะสมบริษัทขอสงวนสิทธิ์ที่จะเลื่อนการเดินทางในกรณีที่ผู้ร่วมคณะไม่ถึง 15 ท่าน การไม่รับประทานอาหารเช้าไม่เที่ยวตามรายการ ไม่สามารถขอหักค่าบริการคืนได้ เพราะการชำระค่าทัวร์เป็นไปในลักษณะเหมาจ่าย เมื่อท่านได้ชำระเงินมัดจำหรือทั้งหมด ไม่ว่าจะเป็นการชำระผ่านตัวแทนของบริษัทฯ หรือชำระโดยตรงกับทางบริษัทฯ ทางบริษัทฯ จะขอถือว่าท่านรับทราบและยอมรับในเงื่อนไขต่างๆ
- ❖ บริษัทฯ ไม่รับผิดชอบต่อค่าเสียหายในเหตุการณ์ที่เกิดจากสายการบิน ภัยธรรมชาติ ปฏิบัติและอื่นๆ ที่อยู่นอกเหนือการควบคุมของทางบริษัทฯ หรือค่าใช้จ่ายเพิ่มเติมที่เกิดขึ้นทางตรงหรือทางอ้อม เช่น การเจ็บป่วย, การถูกทำร้าย, การสูญหาย, ความล่าช้า หรือจากอุบัติเหตุต่างๆ

